

Pianta Piano Terra
Scala 1:200

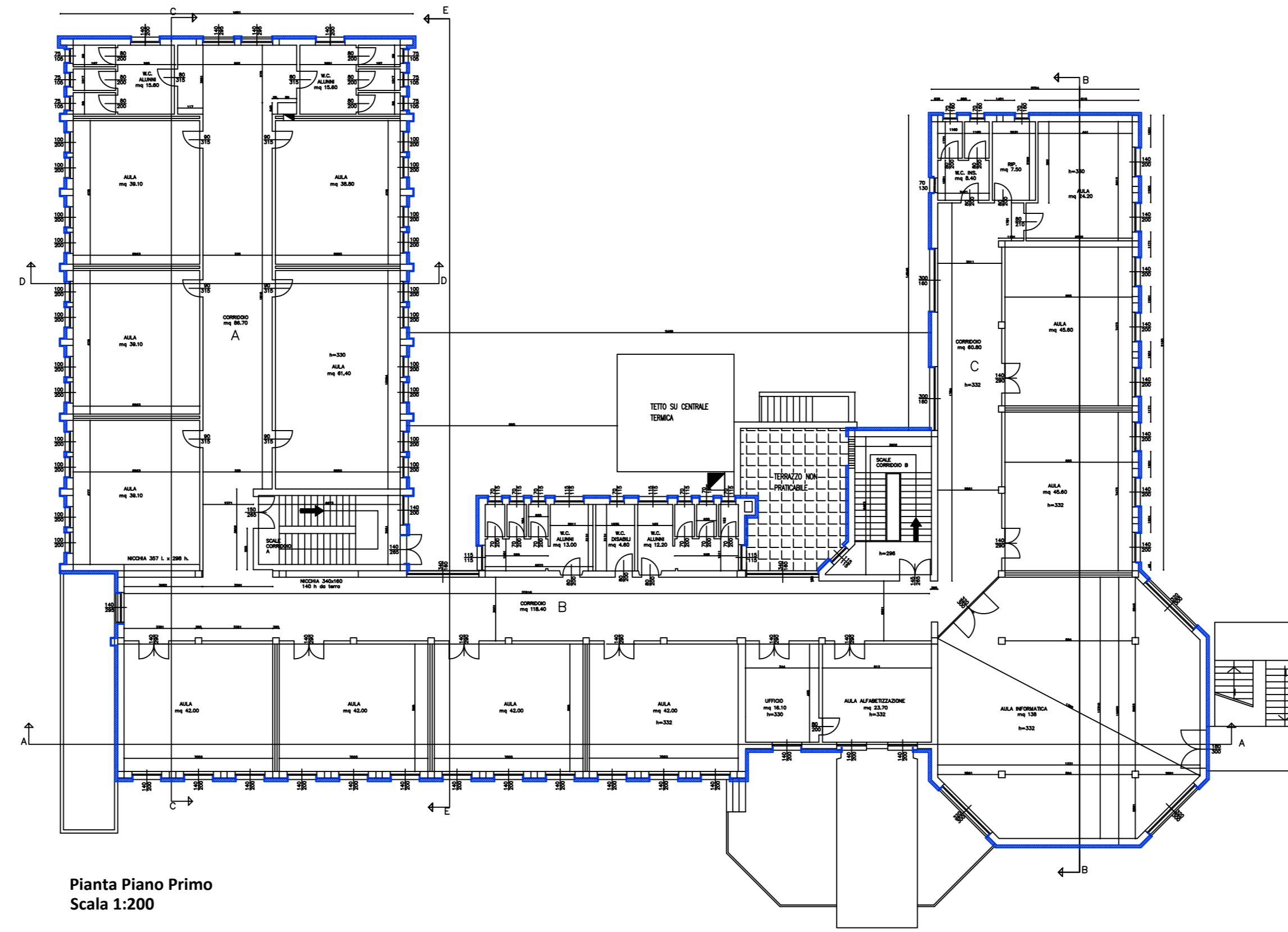

Pianta Piano Primo
Scala 1:200

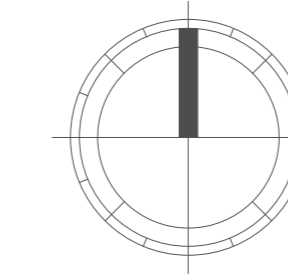

Cappotto

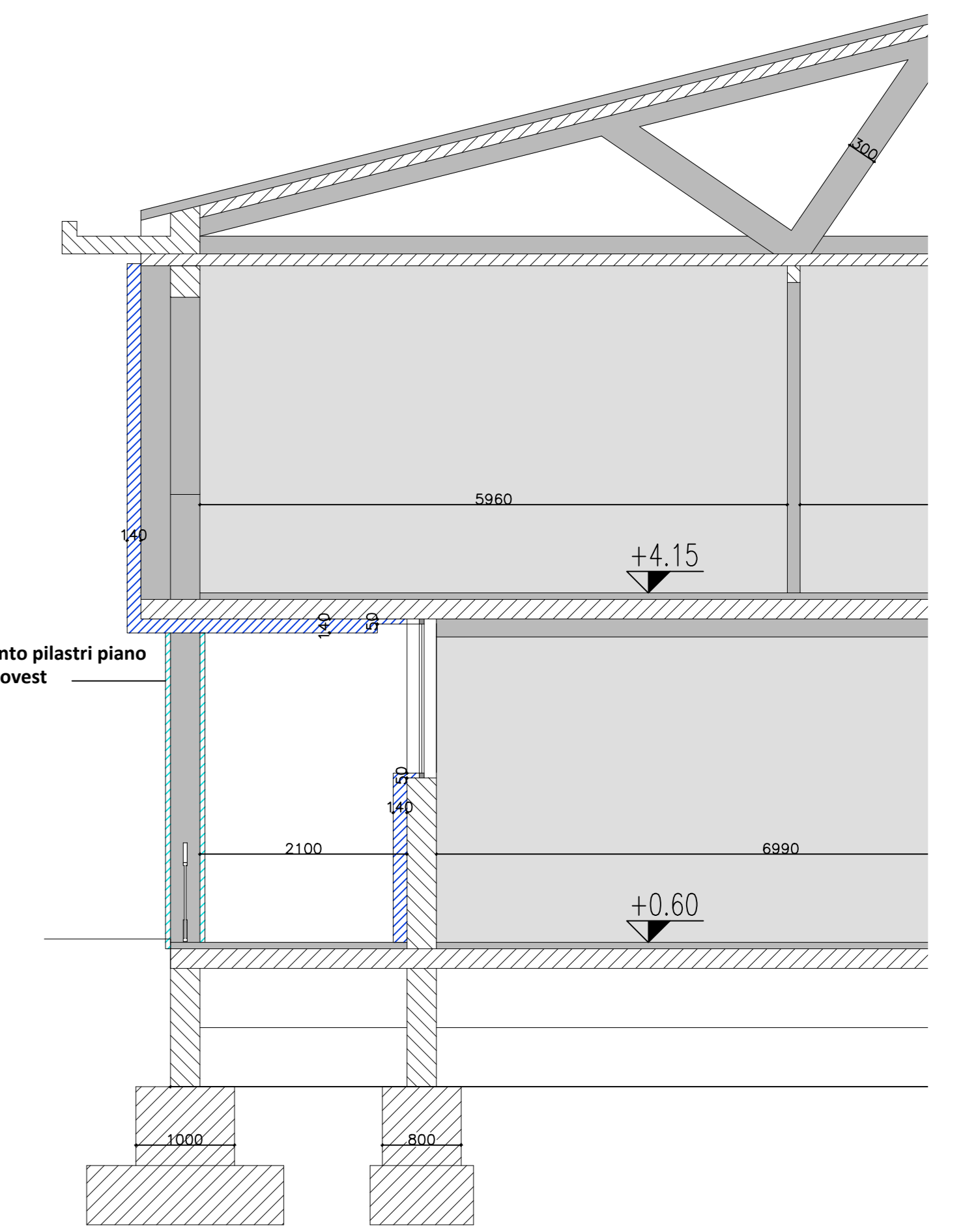

Rivestimento pilastri piano
terra lato ovest
Sp 5 cm

Sezione D-D
Dettaglio cappotto su portico lato ovest
In corrispondenza delle aperture il cappotto avrà uno spessore ridotto
Scala 1:50

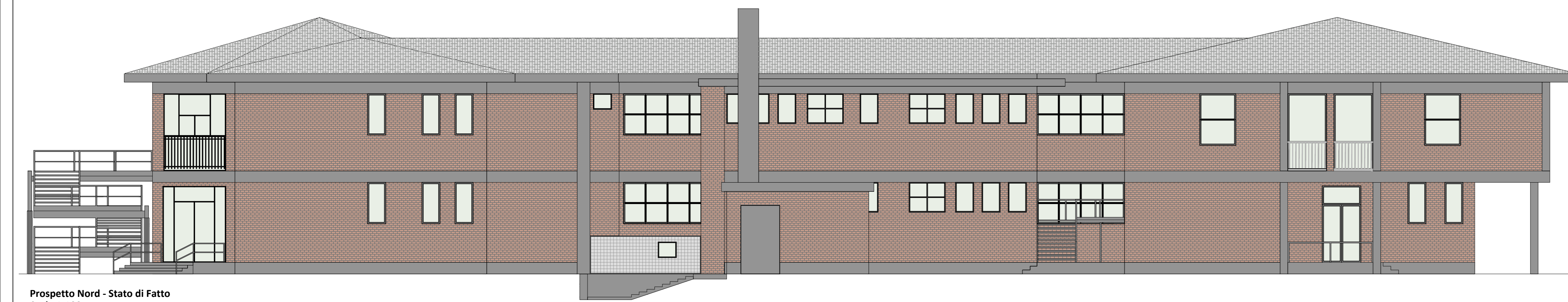

Prospetto Nord - Stato di Fatto
Scala 1:100



Prospetto Ovest - Stato di Fatto
Scala 1:100

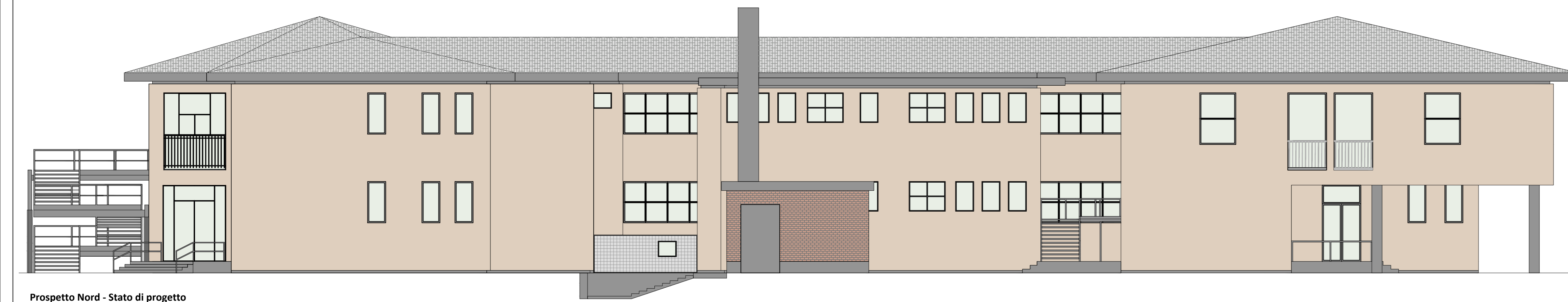

Prospetto Nord - Stato di progetto
Scala 1:100



Prospetto Ovest - Stato di progetto
Scala 1:100

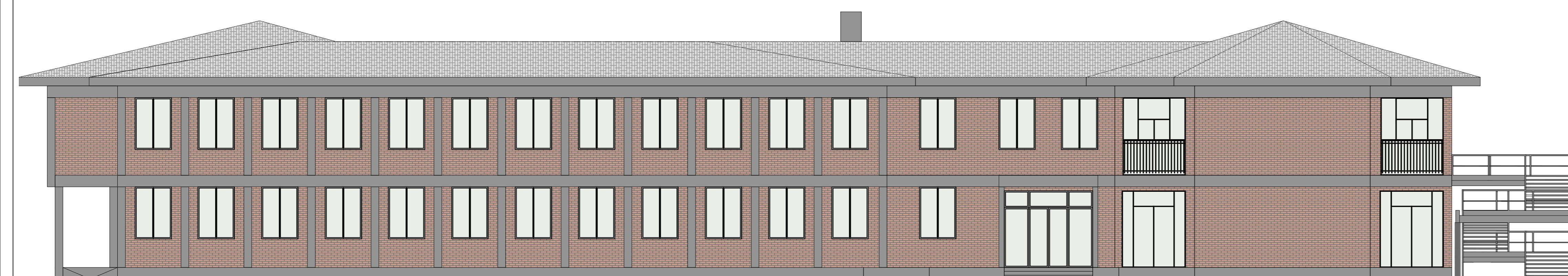

Prospetto Sud - Stato di Fatto
Scala 1:100



Prospetto Est - Stato di Fatto
Scala 1:100

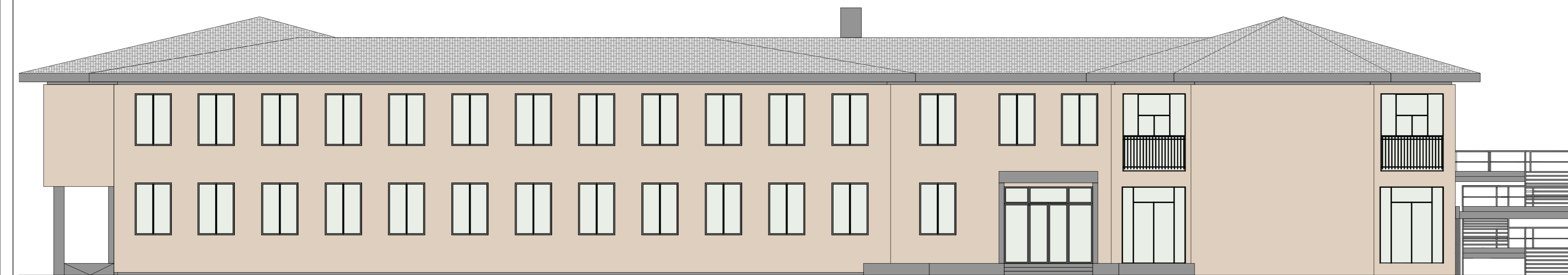

Prospetto Sud - Stato di progetto
Scala 1:100



Prospetto Est - Stato di progetto
Scala 1:100

agenzia per l'energia e lo sviluppo sostenibile

Aess - Modena
Via Caruso 3 - 41122 Modena
Tel. 059/451.207 Fax 059/31.61.939
P.Iva/Cod. Fisc. 02574910366
E-mail: info@aess.modena.it
Web: www.aess.modena.it



COMUNE DI POVIGLIO
PROVINCIA DI REGGIO EMILIA



Progetto esecutivo (D. lgs. n. 59/2016)
Riqualificazione ed adeguamento SCUOLA PRIMARIA
"GIOVANNI PASCOLI"
Riqualificazione energetica

PE_E 06 - CAPPOTTO

Committente
COMUNE DI POVIGLIO

GRUPPO DI PROGETTAZIONE		INGEGNERI FERRI TROTTI	
Ing. Piergabriele Andreoli		INGEGNERI FERRI TROTTI INGEGNERI PIRASCHINI ANTONELLI S.p.A. Via S. Maria 10 41012 Poviglio (MO)	
Rev. N. 00	EMISSIONE	30.11.2017	Data
	Descrizione		
TABELLA REVISIONI			